



Universidad
Central

Ingreso especial postulantes en SITUACIÓN de DISCAPACIDAD

Dirigida a estudiantes en situación de discapacidad que hayan finalizado la educación de enseñanza media.

El objetivo de este ingreso es promover la inclusión educativa y brindar los apoyos necesarios en los ámbitos del quehacer académico y de participación en la vida estudiantil.



Requisitos

Egresado/a de Enseñanza Media con PSU, PDT o PAES con puntaje mínimo 458 puntos promedio.

- Acreditar su situación de discapacidad.
- Realizar entrevista personal/vocacional.



Documentos

- Licencia de Enseñanza Media.
- Cédula de identidad vigente.
- Boletín de resultados PSU, PDT o PAES (emitido por DEMRE).
- Credencial de Discapacidad emitida por el Registro Civil; o Certificado de Discapacidad emitido por el COMPIN.
- Resultados de la entrevista personal/vocacional.

Nota: Para las carreras de la Facultad de Educación los Ingresos vías especiales Ley 20.903.

FLUJOGRAMA

Vía de **Ingreso especial** para postulantes en **situación de discapacidad**

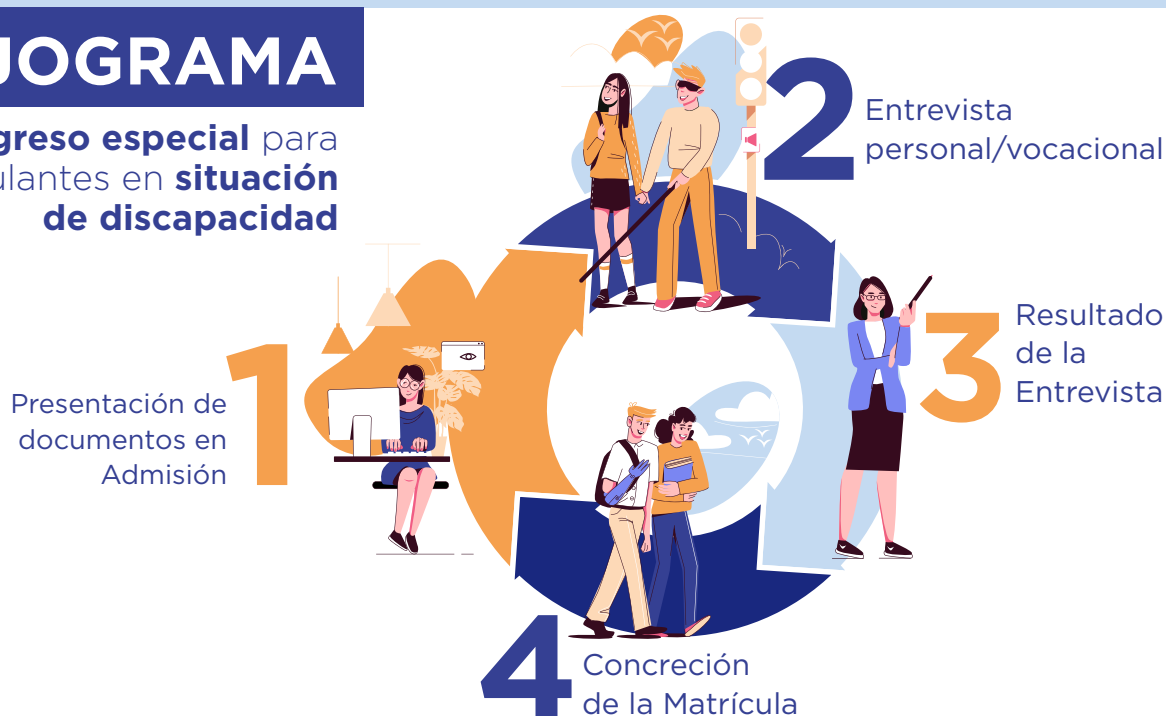

600 582 2222

WWW.UCENTRAL.CL

**ADSCRITA A
GRATUIDAD**

4

UNIVERSIDAD CENTRAL
ADSCRITA EN NIVEL AVANZADO
INGRESO EDUCACIONAL, INGRESO DE PRIMARIA
INGRESO EN NIVEL HASTA ENERO 2020

